Le Colibricole
pour une Terre nette

STIMULER ET ACCOMPAGNER
LES DYNAMIQUES LOCALES

RAPPORT D'ACTIVITÉS 2022

Le Colibricole
pour une Terre nette

Chemin du Riou, Bel Air - 04210 Valensole
colibricole@gmail.com - 06 62 49 74 15

SIRET 809 083 116 00024 - APE 9499 Z
Déclarée en préfecture des Alpes de Hte P. le 19/01/2015

SOMMAIRE

Rappel de l'objet associatif----------3
Territoires d'intervention----------4
Focus site de compostage partagé de Valensole----------5
Animations de sensibilisation----------8
Focus animation de sensibilisation à la filière textile----------9
Partenariat avec le Parc du Verdon----------10
Animations en déchèteries et déploiement Bours'Ô Vert----------12
Projet Impose ta haie !----------13
Fête de la Voï et du Colibricole----------14
Formation de Guides Composteurs----------15
Actions de communication----------16
Actions avec France Nature Environnement----------17
Actions avec le RCC Sud PACA----------18
Bilan des adhésions ----------19
Récap' des actions en sous-marin----------20

RAPPEL DE L'OBJET DE L'ASSOCIATION

<u>Article 4 des statuts : Objet</u>

Le Colibricole a pour objet de réveiller les consciences afin de préserver notre environnement.
Pour cela, l'association se fixe trois grands objectifs :
réduire le volume des déchets, éduquer à l'environnement et favoriser une consommation responsable.

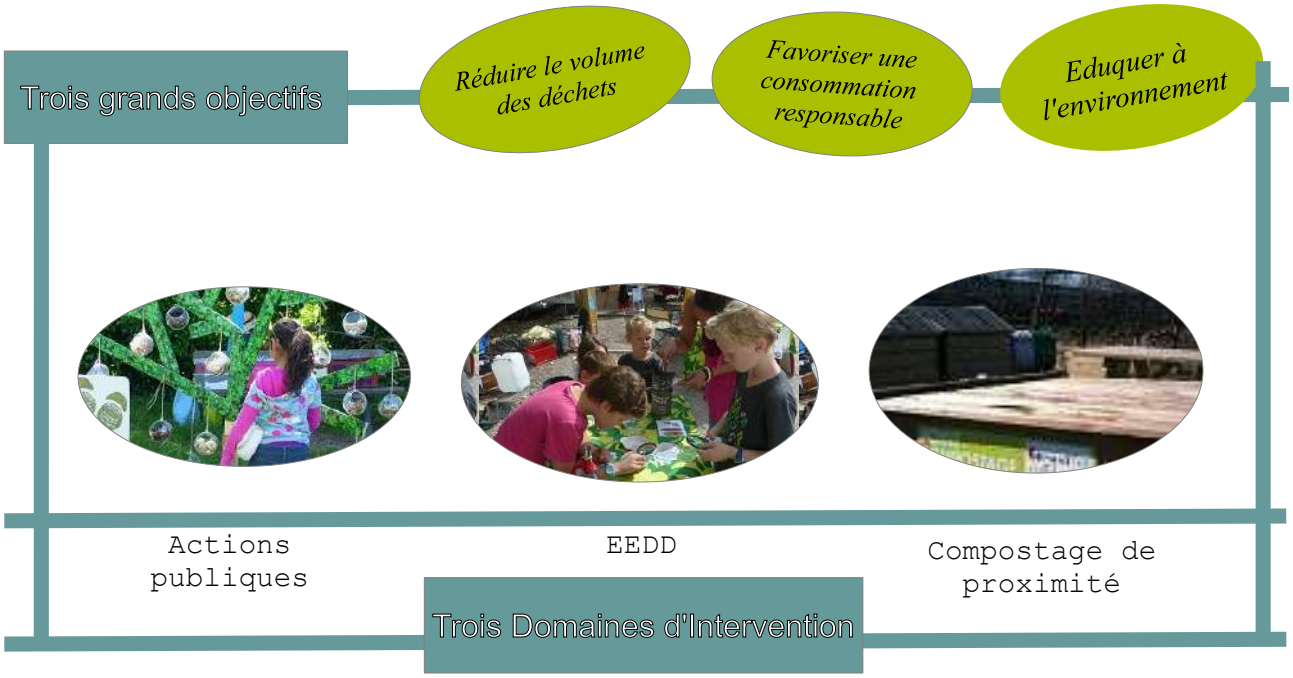

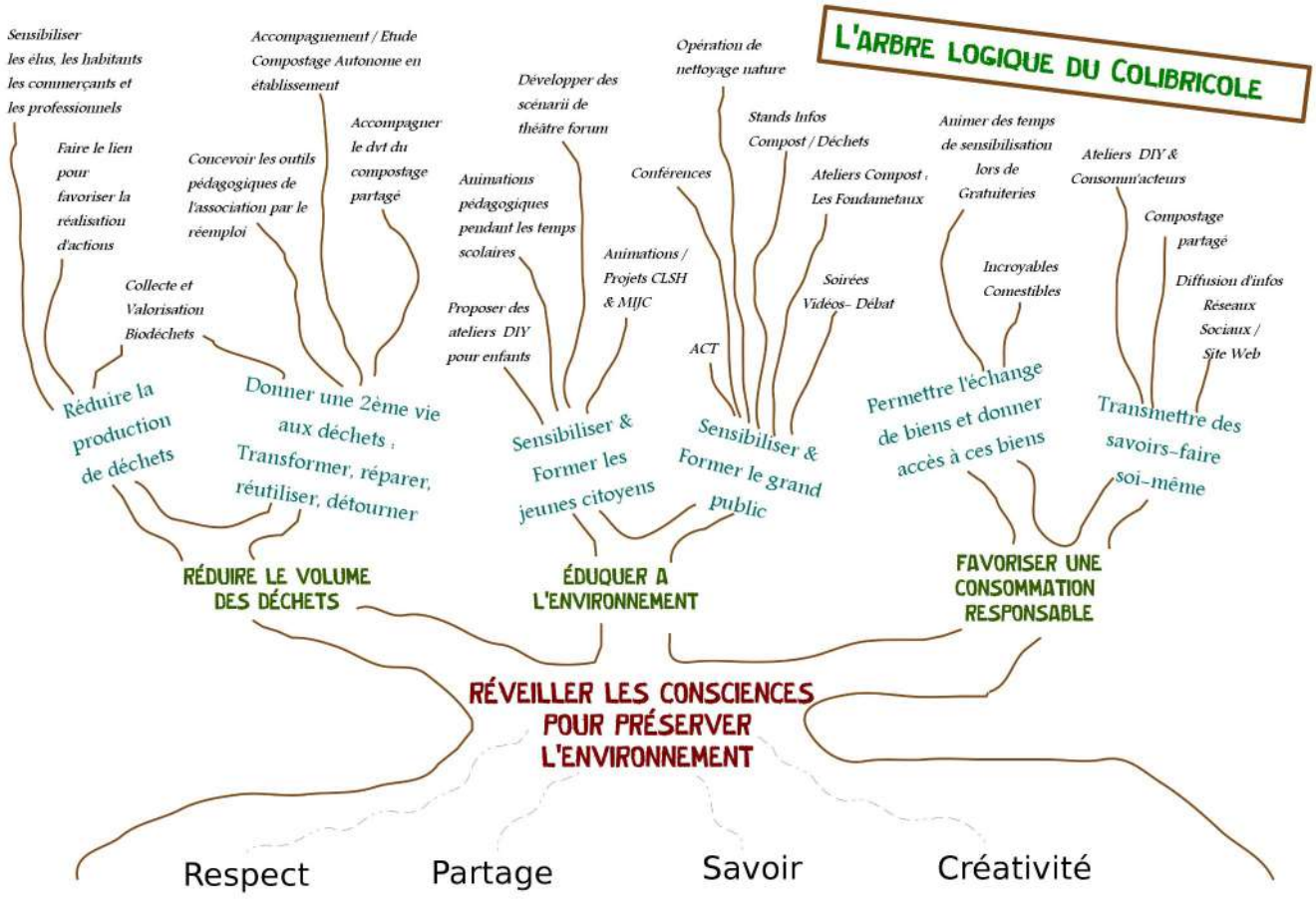

LES TERRITOIRES D'INTERVENTION DE L'ASSOCIATION EN 2022

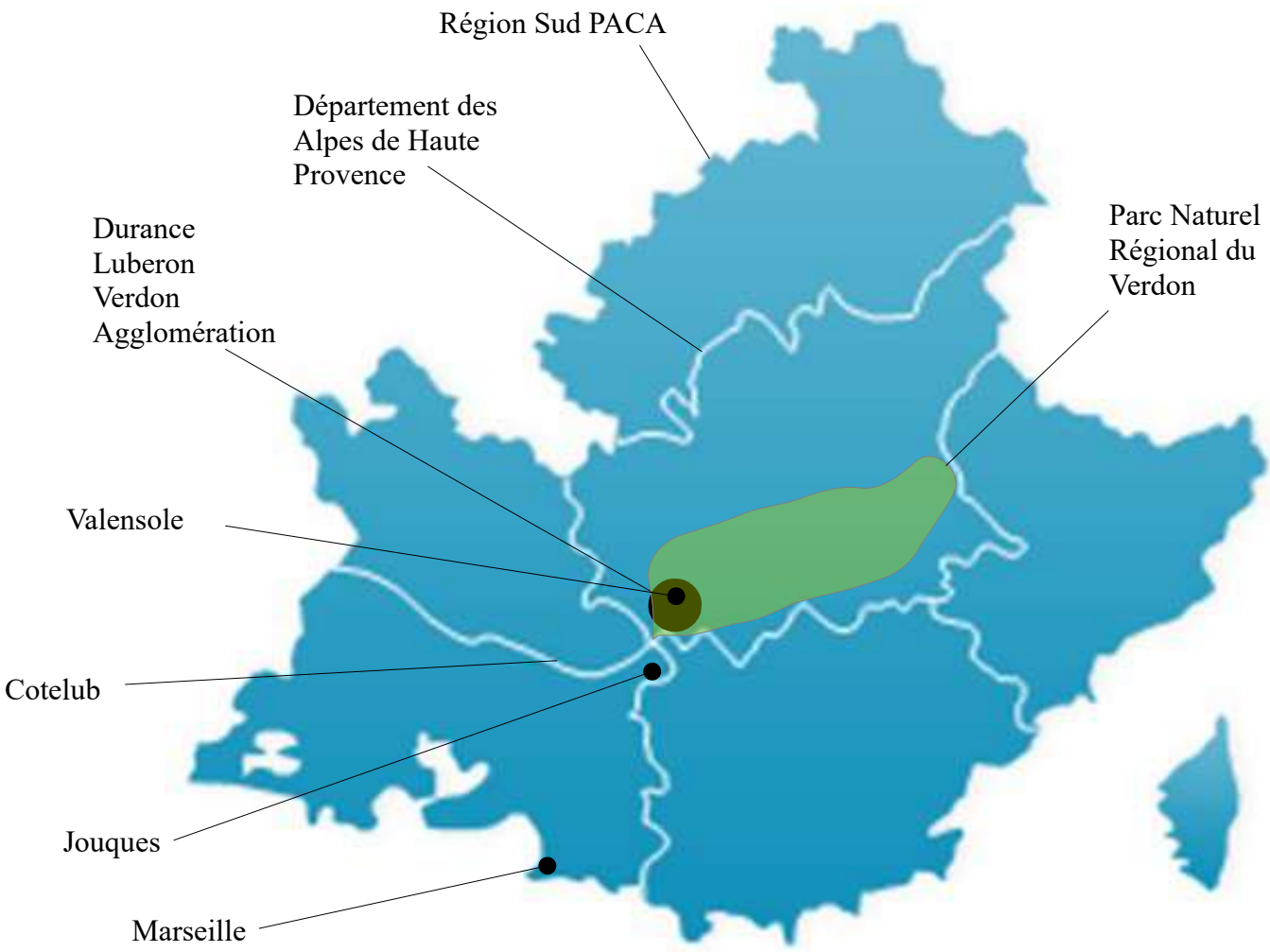

FOCUS SUR LE SITE DE COMPOSTAGE PARTAGÉ

30 à 40 familles valorisent leurs biodéchets sur le site de proximité – un projet est en cours en vue d'y valoriser les déchets de table de la cantine scolaire

6 permanences

Les permanences du 5 février, du 5 mars, du 2 avril, du 4 juin et du 5 novembre se sont tenues sur le site de compostage ; Celle de septembre, le 10, s'est tenue sur le forum des associations de Valensole

11 animations autour du site de compostage dont 2 grandes distributions

5 février : distribution de compost (**200 kg** tamisés)
25 février : désherbage des buttes avec l'IAP de Manosque et sensibilisation des jeunes
25 février : installation des poteries réalisées avec J-N Gérard
26 mars : Événement Tous au compost : rassemblement de broyeurs et table ronde
29 avril : accueil des classes de l'école de Riez
7 mai : initiation au compostage pour 8 personnes
4 juin : distribution de compost (**500 kg** tamisés)
25 juillet : agrandissement de la pergola grâce au label Site Vitrine
26 juillet : accueil d'un groupe dans le cadre des fonds LEADER
15 octobre : grande fête en salle polyvalente pour les 3 ans du site
25 novembre : plantation de grimpantes aux pieds de la pergola + apport de **50kg** pour les grimpantes et le jardin partagé
Récupération de 3 poubelles de 70L pour les animations pédagogiques + 70L pour les arbres et 70L pour les grimpantes ce qui fait environ **200kg** supplémentaires pris au fil des besoins

950 kg de compost tamisé distribués

3 ans pour le site de compostage

Le 15 octobre fut l'occasion de célébrer les 3 ans du site de proximité.
Après midi pour les adhérents, soirée ouverte à tous...
Visionnage du film rétrospective créé pour l'occasion et visible sur la chaîne YouTube de l'association :
https://www.youtube.com/watch?v=e5x2Z0iTyIM

Après midi jeux avec la Ludobrousse

Soirée bal folk en salle polyvalente

Le site partagé de Valensole **site vitrine RCC**

Dans le cadre du plan d'actions du RCC PACA, le site du Colibricole est labellisé Site Vitrine pour son exemplarité.

Le site après l'agrandissement de la pergola en juillet

De la communication !

Il y eut peu d'apports au premier semestre de l'année d'où une **campagne de communication sur le village** en septembre avec : flyers (cf p.6) distribués dans les cahiers des élèves du groupe scolaire et dans les commerces + ajout infos panneau lumineux et infos sur le site de la mairie.

Abricotier
de
Vivaraïs

ANIMATIONS AUPRÈS DE SCOLAIRES DES JEUNES & FAMILLES

En 2022, les animations de sensibilisation ont concerné les établissements et lieux suivants :

	public	Nb interven-tions	Nombre de sensibilisés	thématiques
Jeunes de l'IAP - Fév22	Jeunes	1	3	Compostage
Le collège de Banon - Nov22	Classes de 6° et 5°	1 journée	80	Filière textile, impacts et solutions
La commune de Gréoux – Fête de la Planète Mai22	Familles	2 animations	50	*Conte moi l'arbre !* Et Spectacle Fast Fashion
La commune de la Verdière – Mai 22	Jardiniers	1 animation	15	Animation autour du compostage
Montjustin, Brunet, Oraison, St Pancrace, Valensole, Reillanne- Mai 22	Familles	1 journée	8	Initiation au compostage, théorie et pratique
L'école de Riez – Avril+Juin 22	2 classes	4 jours	40	Projet Manger Verdon (PNR)
L'école de St Julien le montagnier Avril+Juin 22	1 classe	2 jours	25	Projet Manger Verdon (PNR)
La commune de Valensole / gratuiterie de la Voï – Nov 22	Familles	1	20	Réutilisation des textiles avec la confection de Bee Wrap
Groupe élus et porteurs de projets LEADER	Élus et pros	1	25	Compostage de proximité
Seyne les Alpes – Juillet 22	Jeunes en SNU	1 journée	110	Engagement, environnement et compostage de proximité
Déchèterie La Tour D'Aigues	Grand public	4 demi-journées	98	Compostage et paillage + Bours'Ô Vert
Déchèterie Villeneuve	Grand public	1 demi-journée	12	Compostage et paillage + Bours'Ô Vert

NB : Une deuxième initiation au compostage prévue le 24 septembre a dû être annulée faute d'un nombre minimum de participants. Le report est prévu pour le 25 mars 2023 à l'occasion de l'événement Tous au compost !
NB 2 : L'école maternelle de Riez a pris rendez vous en 2023 pour installer le compostage dans l'école !

486 personnes sensibilisées sur ces animations /
1 projet de compostage lancé à l'école primaire de Riez

FOCUS ANIMATION DE SENSIBILISATION A LA FILIÈRE TEXTILE

En 2022, le Colibricole aura pu jouer cette pièce à deux reprises dans deux cadres différents :
> Le 21 mai à un public de familles dans le cadre de la Fête de la Planète à Gréoux les Bains organisée par le centre social
> Le 24 novembre à 80 élèves du collège de Banon dans le cadre de leur projet autour du textile

Les nombreuses répétitions au cours de l'année ont permis de trouver le format adéquat, proposé au collège :

La pièce de théâtre se voit ainsi précédée d'une phase de sensibilisation sur un mode participatif et se poursuit avec un débat et/ou un troc.

Pour 2023, l'association souhaite déployer cette animation dans les collèges.

PARTENARIAT AVEC LE PARC DU VERDON

Le Colibricole, partenaire éducatif du Parc Naturel Régional du Verdon, a collaboré avec ce-dernier sur les animations scolaires pour réaliser les objectifs de sensibilisation du Parc autour du projet Mangez Verdon
Cela a donné lieu à la création d'une plateforme visible à l'adresse suivante :

http://mangezverdon.fr/#Accueil

Deux écoles ont été sélectionnées pour le projet autour de l'alimentation, des circuits courts, de la lutte anti gaspi et de la valorisation des déchets de cantine : Riez et St Julien le Montagnier.

Il est toujours motivant de constater que les équipes enseignantes ont le souhait de poursuivre la phase de sensibilisation par une mise en œuvre concrète dans l'école : le passage au compostage ! Il s'agit pour le Colibricole de mettre en lien afin de permettre le dispositif de compostage à moindre coût et en faisant jouer les partenariats tout en comptant sur le service public du territoire.

Ainsi, pour Riez, l'association a mis l'école en lien avec le Sydevom pour la formation des agents cantine et la fourniture des composteurs. La commune a pu financer ce matériel. L'association a ensuite sollicité un adhérent, Altitude Paysage, entreprise d'espaces verts pour la livraison de broyat directement à l'école. Nous remercions encore Jean Marc Imbert pour sa contribution volontaire !

Pour St Julien, le projet est en cours, en concertation avec la communauté de communes, sachant que la commune est volontaire mais n'a pas la compétence. Les liens ont été fait, la CC prendra en compte la demande au plus tôt.

MANGER VERDON

Date: Dimanche 15 mai 2022

Horaire: De 15h à 17h.

Commune: La Verdière

Lieu: à la base de loisirs de La Verdière

Dans le cadre de l'opération Manger Verdon, retrouvez le Parc du Verdon à Jardin en fête à La Verdière, une invitation du Foyer rural pour exalter le printemps.

L'atelier au potager autour du compost sera animé par l'association du Colibricole de Valensole avec Morgane Verbe qui vous donnera les clés de la réussite d'un compost sur votre potager : comment le conduire et l'entretenir, comment l'utiliser, reconnaître les insectes du compost, et savoir analyser la terre. L'atelier aura lieu de 15H à 17H. Les places étant limitées, il est nécessaire de s'inscrire.

INFORMATIONS PRATIQUES

- De 10H à 18H Grande Exposition-Vente de plantes à la base de loisirs de La Verdière.
- Informations et réservation à foyerrural83@gmail.com et au 06 28 71 19 09

L'opération Manger Verdon est proposée par le Parc naturel régional du Verdon et financée par la Région SUD Provence-Alpes-Côtes d'Azur, la Direction régionale de l'environnement, de l'aménagement et du logement et de l'Agence Régionale de la Santé.

La manifestation de Jardins en fête est organisée par le foyer rural de La Verdière.

Contact : Foyer rural de La Verdière 06 28 71 19 09 foyerrural83@gmail.com

Public: Jardiniers amateurs

Une autre intervention dans le cadre de ce projet Mangez Verdon a eu lieu à la Verdière à l'occasion de la journée festive annuelle sur la commune le 15 mai.

L'initiation au compostage a permis de former une quinzaine de personnes

Au dernier trimestre 2022, un projet se prépare avec le Parc pour 2023 : la coordination par le Colibricole du **Défi Famille à Biodiversité Positive** qui se déroulera tout au long de l'année 2023. Les travaux ont permis de :
> élaborer les documents de communication
> de communiquer en fin d'année
> élaborer les documents de travail : questionnaire inscription, auto-diagnostic, livret familles, groupe facebook etc...

Le Colibricole

Le Colibricole, une association de promotion du compostage de proximité et d'éducation à l'environnement en activité depuis 8 ans pour des territoires résilients

Le site de compostage partagé a besoin de vous et nous avons besoin de compost !
Permanence tous les 1er samedi du mois
Inscription indispensable auprès de l'association

Défi Famille
Entre avril et décembre 2023, le Parc naturel régional du Verdon et Le Colibricole proposent à des familles de participer à des ateliers pour faire des économies d'énergie, cuisiner sain et sans gaspi, jardiner avec la nature… Le Défi Familles à biodiversité positive, ce seront **sept rendez-vous collectifs** pour partager, échanger, apprendre et faire ensemble pour veiller à la préservation du vivant. **Une dizaine de familles** peuvent candidater. Elles doivent être résidentes de Valensole et alentours, avec ou sans enfant, de tous les âges, ayant envie de participer à cette aventure collective.
Les ateliers se dérouleront à Valensole, en salle, en extérieur, dans vos jardins si vous le souhaitez, au jardin partagé de la Voï, sur le site de compostage partagé du Colibricole… Ils se veulent conviviaux et motivants, basés sur le partage et l'émulation entre les familles et les intervenants.
Première rencontre le vendredi 17 mars à 18 h en salle des Coussières (programmation en détail, date et contenus des ateliers)

Pour participer, candidatez avant le **10 mars 2023** en remplissant le formulaire sur le site du Parc : https://www.parcduverdon.fr/fr/education-au-territoire/defi-familles-biodiversite-positive . Possibilité d'obtenir ce document par mail auprès du Colibricole colibricole@gmail.com

Pour plus de renseignements : 06 62 49 74 15.

ENGAGEZ-VOUS POUR PARTICIPER AU DÉFI FAMILLES À BIODIVERSITÉ POSITIVE !

Dès le mois d'avril et jusqu'en décembre 2023, vous allez participer au Défi Familles à Biodiversité organisé par l'association Colibricole et le Parc Naturel du Verdon. On vous en dit un peu plus pour vous convaincre d'y participer et vous inscrire avant le 10 mars 2023.

ASSOCIATION

VALENSOLE

DÉFI FAMILLE À BIODIVERSITÉ POSITIVE QU'EST-CE-QUE-C'EST ?

Projet lancé par le Parc Naturel Régional du Verdon et l'Association Colibricole, l'objectif est de proposer à des familles de Valensole et alentours **des ateliers pour faire des économies d'énergie, cuisiner sain et sans gaspi, jardiner avec la nature etc...** Entre le mois d'avril et le mois de décembre 2023, ce sera **7 rendez-vous collectifs pour échanger, apprendre et faire ensemble pour veiller à la préservation du vivant.** Personne n'est sans savoir que manger, s'éclairer, se loger, entretenir son habitation ou encore jardiner impactent sur la biodiversité. Cette dernière nous permet de manger, respirer, réguler le climat, la qualité de l'eau et de l'air. En bref, elle contribue à notre bien-être et c'est donc pour cette raison qu'il est plus que nécessaire de la préserver.

Ce défi va s'articuler autour de 3 thèmes principaux ; le jardinage et le compostage (avec ou sans jardin), les habitudes culinaires et alimentaires et enfin les économies d'énergie au quotidien.

VOUS VOULEZ Y PARTICIPER ?

C'est le moment de vous impliquer dans le défi . Seulement une dizaine de familles peuvent candidater; pour ce faire vous devez être résident de Valensole et de ses alentours, avec ou sans enfants, de tous les âges. Et bien entendu, vous devez avoir l'envie de participer à cette aventure collective. Les ateliers se dérouleront à Valensole, en salle, en extérieur, et même dans vos jardins si vous le souhaitez, au jardin partagé de la Voï, ou encore sur le site de compostage partagé du Colibricole. Bien entendu, **ces ateliers se veulent conviviaux, motivants, toujours basée sur le partage et l'émulation entre familles et intervenants.**

C'est le moment de proposer votre candidature, ces dernières sont possibles jusqu'au 10mars 2023 ! La première rencontre se déroulera le 17 mars à 18h à Valensole.

Formulaire d'inscription :
colibricole@gmail.com
Plus d'informations : www.parcduverdon.fr
Tél. 06 62 49 74 15

ANIMATIONS GRAND PUBLIC EN DECHETERIES & DÉPLOIEMENT BOURS'Ô VERT

Bours'O Vert

À la Tour d'Aigues, Cotelub

Proposition d'un stand info compost au sein de la déchèterie gérée par Cotelub ainsi que sur la déchèterie de Villeneuve sur le territoire DLVAgglo
5 demi-journées en octobre-novembre
90 personnes sensibilisées

À Villeneuve, DLVAgglo

https://boursovert.org/

Le Colibricole s'est engagé à déployer l'outil Bours'Ô Vert sur le territoire de l'agglomération DLVAgglo, dans le cadre d'un projet de FNE PACA en partnariat avec le RCC PACA.

Le dernier trimestre 2022 a été l'occasion de s'entretenir avec la chargée de mission biodéchets à la DLVA en vue, pour leurs services, de communiquer sur cet outil.

Un courrier aux Maires a été envoyé début décembre, une publication sur facebook a été faite suite à l'intervention en déchèterie de Villeneuve. Le projet se poursuit en 2023 avec la prise de contact des entreprises d'espaces verts et des communes en vue de faire connaître cet outil via l'embauche d'une salariée dédié à cette tâche pour la période de mars à juin 2023.

PROJET IMPOSE TA HAIE !

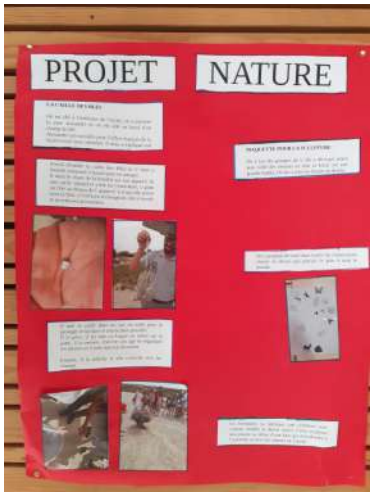

Affichage dans l'école suite au projet en mai 2023

Ce projet préparé avec l'association Gaïa Dimension a permis à deux classe de l'école de Valensole de comprendre l'importance de la préservation de la biodiversité.

Les deux jours d'intervention avec la classe au printemps (23 et 24 mai) ont permis d'aborder cette thématique : observation et action pour la nature, rencontre avec l'OFB, poterie et conception de la sculpture ! Des goûters bio et locaux ont également ravi les enfants tout en permettant d'évoquer l'alimentation comme un choix important dans la préservation de la biodiversité.

Un deuxième temps de travail à l'automne (24 et 25 octobre pour les amendements avec des bénévoles + 7 et 8 novembre pour la plantation) a donné naissance à la haie diversifiée plantée désormais le long du chemin de l'école avec une belle sculpture imaginée par les enfants et réalisée par le ferronnier de Riez.

Les enfants ont créé des poteries pour la haie

Panneau installé le long de la haie

Plantation de la haie les 7 et 8 novembre 2022

LA FÊTE DE LA VOI ET DU COLIBRICOLE

Avec une belle programmation, la fête 2022 a permis aux adhérents et sympathisants de se retrouver pour célébrer la fin de l'année dans une ambiance conviviale et festive.

Deux spectacles ont été proposés au public, les jeux de la Ludobrousse, des ateliers autour des plantes et du textile ainsi que la traditionnelle gratuiterie et le grand repas partagé.

Une fréquentation à la baisse malgré tout.

FORMATION DE GUIDES COMPOSTEURS

Le Colibricole poursuit les intervention de formation de stagiaires Guide Composteur avec l'entreprise Composterre via Cultures Permanentes.

Le Colibricole forme sur 3 modules :
GC 11 – 1 journée
GC 22 – 1/2 journée
GC 24 – 1/2 journée

En 2022, ce sont **4 sessions de formation** où l'association a participé : en février, septembre, octobre et décembre 2022.

Cette action permet à l'association de rencontrer différentes personnes impliquées dans la prévention et gestion de proximité et cela augmente sa vision à plus large échelle sur ce domaine et peut amener à créer des partenariats divers.

Partie pratique sur le site de compostage partagé des fadas Buccoliques à Marseille 8°

Une **formation auprès des gérants de camping** de la commune de Castellanne a été proposée le 26 avril dans le cadre d'un contrat avec Composterre qui a délégué au Colibricole cette journée de formation.

ACTIONS DE COMMUNICATION

LE COLIBRICOLE BROIE DU VERT

Jeudi 24 Mars 2022 | Lu 240 fois

2022.03.24 - M. Verbe le Colibricole - Valensole 26 mars.mp3 (11.1 Mo)

0:00 9:18

Samedi 26 mars, à Valensole l'association Le Colibricole organise une journée autour du broyage, destinée notamment à informer, sensibiliser autour de la pratique du compostage de proximité et la gestion des biodéchets. Rendez-vous est fixé à 10h, en face de la déchetterie, à côté du site de compostage partagé, pour un rassemblement de broyeurs.

Interview Fréquence Mistral sur le projet broyat
A réécouter Ici

Une page dans le Mouvin' en décembre pour le défi familles (cf plus haut)

https://www.frequencemistral.com/LE-COLIBRICOLE-BROIE-DU-VERT_a12223.html

Couverture Facebook 2022
10 524 personnes touchées
50 nouvelles mentions J'aime
-
724 personnes qui aiment la page et 846 qui la suivent dont 70 % de femmes et 30 % d'hommes et 15 % sont de Valensole

Newsletter périodique
14 janvier
23 février
2 mai
31 août
7 octobre
5 décembre

Articles dans la Provence pour promouvoir le projet NATURE

La Provence - mardi 6 décembre 2022

Manosque

VALENSOLE

Les élèves ont planté 60 arbustes

C'est un projet nature initié par les associations le Colibricole, Gaïa Dimensions et les élèves de la Classe de Pierre Chabert. Ce dernier a abouti à la plantation de soixante arbustes en bordure du chemin piétonnier des écoliers. Ce projet a pu être réalisé grâce aux financements du Fonds de développement de la Vie Associative. La municipalité en la personne de Nicolas Bec, conseiller municipal en charge des espaces verts, a apporté son soutien en procédant à la réalisation de la fosse de plantation et en assurant l'arrosage des espèces plantées. Les élèves ont ainsi appris le fonctionnement des plantes, de la vie du sol et l'importance de la biodiversité.

Tous les élèves de l'école élémentaire et la classe de grande section de maternelle, accompagnés de leurs professeurs, ont assisté à l'inauguration de la haie végétale et de la sculpture symbolisant la haie en devenir.

Ces travaux représentent un budget de 4 200 €, un don de 40 € a été fait à la coopérative scolaire.

ACTIONS AVEC FRANCE NATURE ENVIRONNEMENT

Avec FNE PACA
Participation au COPIL Déchets de FNE PACA à raison d'une réunion en cette année 2022.

L'association régionale a permis au Colibricole de participer à la visite du centre de traitement des Textiles usagés à Vitrolles le 14 novembre dans le cadre de la SERD.
Cette action s'inscrit dans le cadre de l'animation-spectacle « Vous reprendrez bien un peu de Fast Fashion ? »
Une vidéo a été créé à cette occasion, visible sur la chaîne Youtube de l'association :
https://www.youtube.com/watch?v=KkmXUWQxUHA

Avec FNE 04

L'année 2022 a été celle de la concertation pour proposer à DLVAgglo des pistes d'actions à développer dans le cadre de la mise en place sur l'agglomération du PLPDMA : le Plan Local de Prévention des Déchets Ménagers et Assimilés, obligatoire depuis 2012 pour les collectivités de plus de 50 000 habitants.
5 réunions des associations membres de FNE04 du territoire DLVAgglo ont permis de proposer une liste d'actions à développer par nos élus.
Le Colibricole a eu son mot à dire sur la prévention et la gestion des biodéchets.

FRANCE NATURE ENVIRONNEMENT
ALPES DE HAUTE-PROVENCE

Communiqué de presse
4 octobre 2022

DLVAGGLO S'ENGAGE DANS LA REDUCTION DES DECHETS AVEC LA CONTRIBUTION DES ASSOCIATIONS LOCALES.

CONTACT PRESSE

Avec FNE national

Le Colibricole a reçu le soutien financier de FNE dans le cadre de son soutien à ses associations membres pour la Semaine Européenne de Réduction des Déchets.

Ainsi, le Colibricole a pu proposer une animation autour des problématiques de la filière textile au collège de Banon le 24 novembre (en réduisant la participation du collège) ainsi qu'un atelier Bee Wrap pendant la gratuiterie de la Voï le 26 novembre.

ACTIONS AVEC LE RCC SUD PACA

Par l'implication de Morgane VERBE, le Colibricole est impliqué de façon bénévole avec le RCC PACA :

- Il est membre du CA collégial et participe aux prises de décision
- Représente le RCC PACA à l'instance inter-régionale

Il est à noter que les prestations pour notre réseau régional ont représenté comme l'an dernier 20 % du montant total des prestations.

Ces prestations sont :

- Des tâches de coordination générale prévues au plan d'actions
- Une animation pour *Tous au Compost !* (la journée du 26 mars)
- La participation au groupe de travail Site Vitrine
- Une rencontre d'une communauté de communes dans le Vaucluse pour la promotion du réseau
- Le déploiement de l'outil Bours'Ô Vert (début du projet)

BILAN DES ADHÉSIONS 2022

- **Nombre d'adhérents : 59 personnes et 1 association (MJC Manosque)**
- Montant total des adhésions : 733€
- L'adhésion moyenne effectuée en 2022 est de 12,40€

	2019	2020	2021	2022
Nombre d'adhérents	141 pers.	94 pers.	55 pers. 2 assos	59 pers. 1 asso
Montant des adhésions	1789€	1263€	745€	733€
Adhésion moyenne sur l'année civile	12,69€	13,44€	17,33€	12,40€

Constat : stabilité dans le nombre d'adhérents

Part d'hommes et de femmes parmi les adhérents du Colibricole :

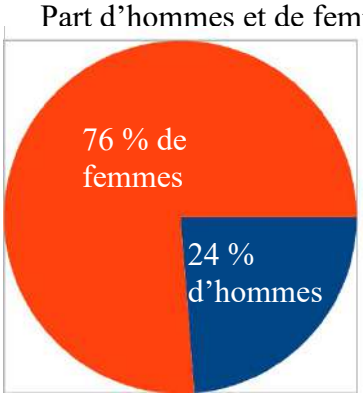

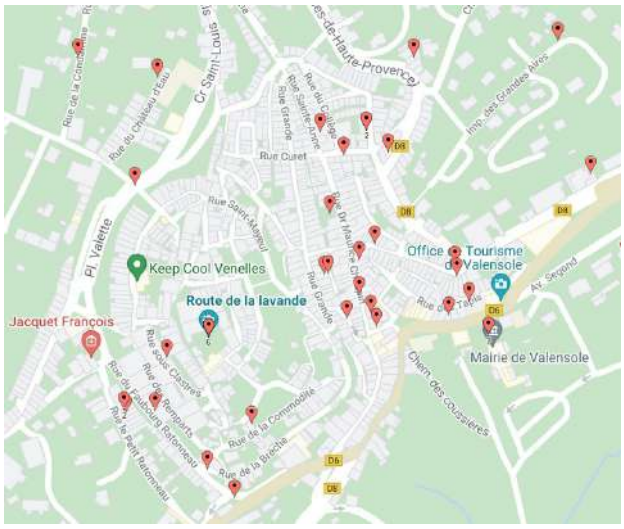

Cartographie des participants au compostage partagé
Vue globale et zoom sur le centre du village
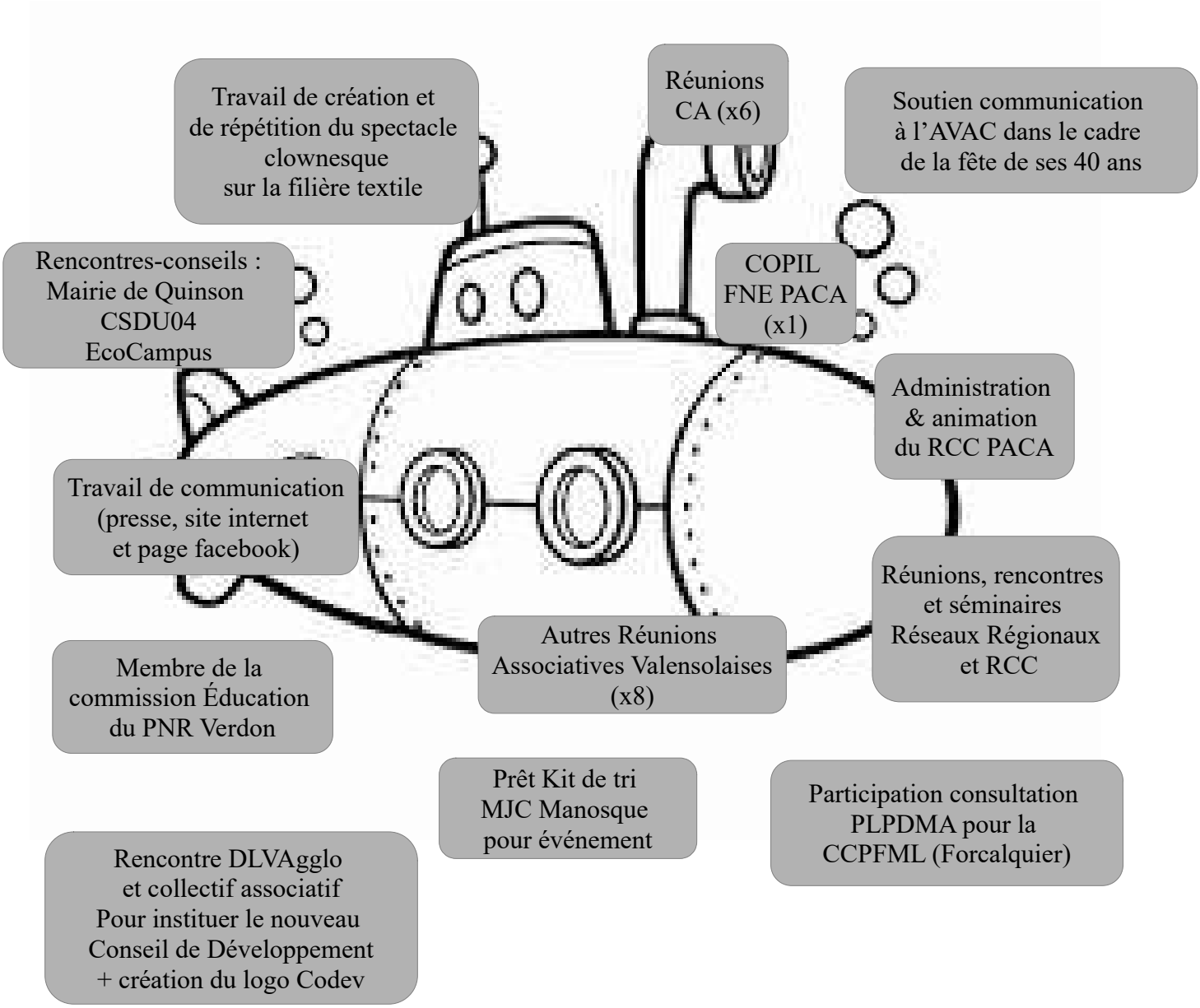
RECAP' DES ACTIONS EN SOUS-MARIN